

Unidades de Atención Integral



01 Hospital General San Juan de Dios
"Clínica Familiar Luís Ángel García"
1.ª Avenida 10-50 zona 1, Guatemala

☎ 2374-6700 Ext. 746 (Recepción) o 2374-66723 (Trabajo Social)

02 Hospital Roosevelt, Unidad de Atención Integral,
"Dr. Carlos Rodolfo Mejía Villatoro"
6.ª Avenida Calzada Roosevelt Zona 11, Guatemala

☎ 2321-7541, Ext. 2896 (Consejería), 2890 (Enfermería) o 2874 (Trabajo Social)

03 Hospital Nacional Pedro de Bethancourt
Aldea San Felipe de Jesús, Antigua Guatemala,
Sacatepéquez

☎ 4866-2433

04 Hospital Regional de Occidente, Quetzaltenango
0 calle 36-40 Zona 8, Colonia San Isidro, Quetzaltenango

☎ 7763-5240 Ext. 217

05 Hospital Nacional Rodolfo Robles de
Quetzaltenango
Diagonal 11, 38-03 Zona 1, Quetzaltenango

☎ 7765-8614

06 Hospital Regional de Huehuetenango,
"Dr. Jorge Vides Molina"
Complejo Institucional Las Lagunas zona 10.

☎ 7931-4621 o 7931-4646 Ext. 221

07 Hospital Nacional de Coatepeque Doctor
Juan José Ortega
5.ª calle 9.ª av. Zona 4 Barrio Colombita, Coatepeque

☎ 7932-0518

08 Hospital Nacional de Escuintla
Km 59.5 carretera a Taxisco, Escuintla.

☎ 7931-4151 o 7889-5150/ PBX 7931-4151

09 Hospital de la Amistad Japón - Puerto Barrios
Colonia San Manuel, cruce a Santo Tomás de Castilla
Puerto Barrios, Izabal

☎ 7932-1844 o 7932-1846

10 Hospital Nacional Infantil Elisa Martínez
Puerto Barrios
14 calle entre 14 y 15 avenida, Puerto Barrios, Izabal.

☎ 7948-6997

11 Hospital Nacional de Retalhuleu
Boulevard Centenario Zona 2, Retalhuleu

☎ 5512-8015 o 5690-0315

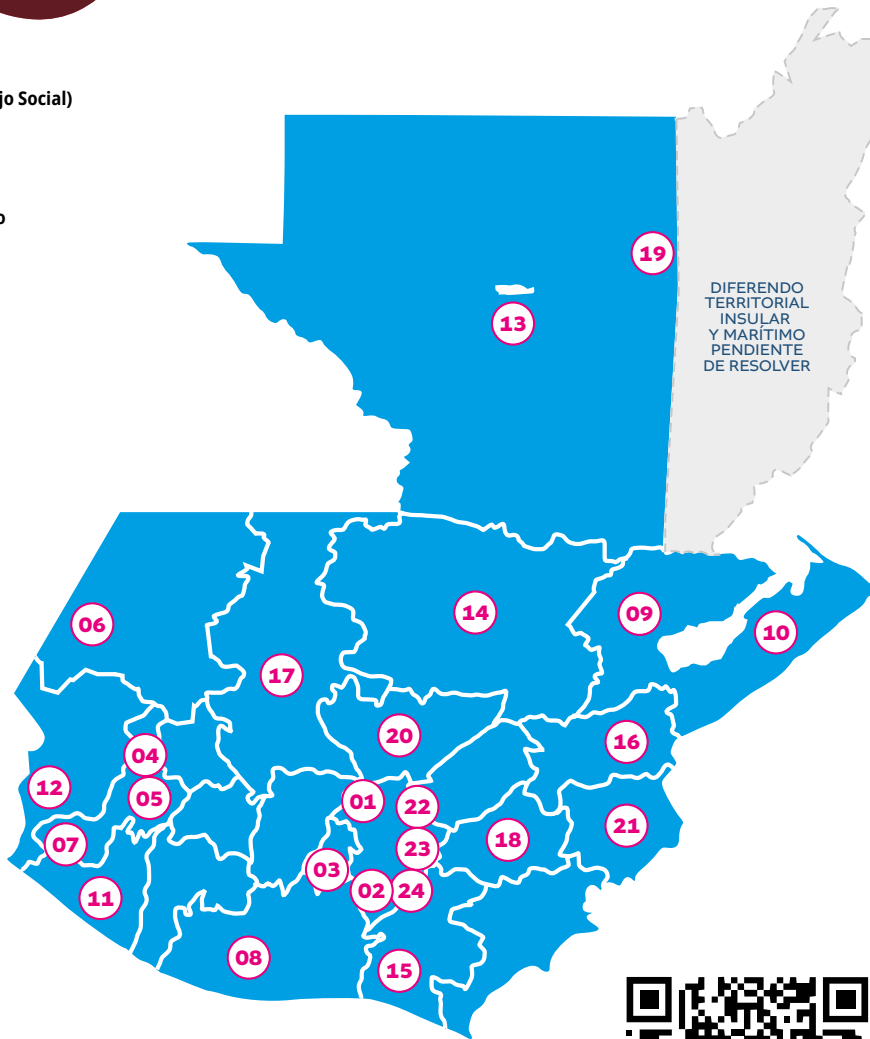

DIFERENDO
TERRITORIAL
INSULAR
Y MARÍTIMO
PENDIENTE
DE RESOLVER

12 Hospital Nacional de Malacatán, Profesor Eberto
José Velasco
Comunidad Agraria La Montañita, Malacatán, S.M.

☎ 5387-5165 o 7776-9517

13 Hospital Regional De San Benito Petén
9.ª calle y Avenida Francisco Archila zona 3 San Benito,
Petén

☎ 7932-1111 Ext. 1115- 1104 (Trabajo Social) o 1107

14 Hospital Regional de Cobán, Alta Verapaz
8.ª Calle 1-24 Zona 11, Coban, Alta Verapaz

☎ 3135-5768 o 2509-6100 Ext. 187 (Recepción), 190 al 192

15 Hospital Regional de Cuilapa, Santa Rosa
4.ª Calle 1-51 Zona 4, Cuilapa, Santa Rosa

☎ 7931-6800 Ext. 163, 4155-2460 (Trabajo Social) o 58345999 (Información)

16 Hospital Regional de Zacapa
16 Av. Barrio Cemenerio Nuevo Zona 3, Zacapa

☎ 7931-6565 Ext. 1120

17 Hospital Regional de Santa Cruz del Quiché
Salida a San Antonio Ilotenango Zona 3, Santa Cruz del Quiché

☎ 7790-3333 Ext. 197

18 Hospital Nacional de Jalapa
Entre 1.a avenida y avenida Chipilapa, 2.a calle, Jalapa.

☎ 4712-3189 o 3771-3577

19 Hospital de Melchor de Mencos, Petén
Barrio Fallabon, Melchor de Mencos, Guatemala

☎ 7926 5107 o 5762 9580

20 Hospital Nacional de Salamá
1a. Calle 1-01, Zona 4, Salamá, Baja Verapaz

☎ 7931-6500

21 Hospital Nacional de Chiquimula
2a Calle, Chiquimula

☎ 7931-5500

22 Instituto Guatemalteco de Seguridad Social
Sedes Locales

☎ 2412-1224 PBX

23 Hospital Militar
Finca Palomar, Acatan, Santa Rosita, Zona 16

☎ 2291-3535 Ext. 301

24 Hospicio San José
Km. 28.5 Carretera a Bárcenas, Santa Lucía Milpas Altas

☎ 6624-4700 PBX



Nota: los casos identificados que cuentan con el beneficio del IGSS, se recomienda establecer comunicación con la sede del IGSS más cercana y para los casos identificados que laboran para el Ministerio de la Defensa Nacional, se recomienda establecer comunicación con el Centro Médico Militar para el seguimiento correspondiente.



Unidades de Atención Integral

01

Hospital General San Juan de Dios
"Clínica Familiar Luís Ángel García"
1.ª Avenida 10-50 zona 1, Guatemala



2374-6700 Ext. 746 (Recepción) o
2374-66723 (Trabajo Social)

02

Hospital Roosevelt, Unidad de Atención Integral,
"Dr. Carlos Rodolfo Mejía Villatoro"
6.ª Avenida Calzada Roosevelt Zona 11, Guatemala



2321-7541, Ext. 2896 (Consejería), 2890 (Enfermería)
o 2874 (Trabajo Social)

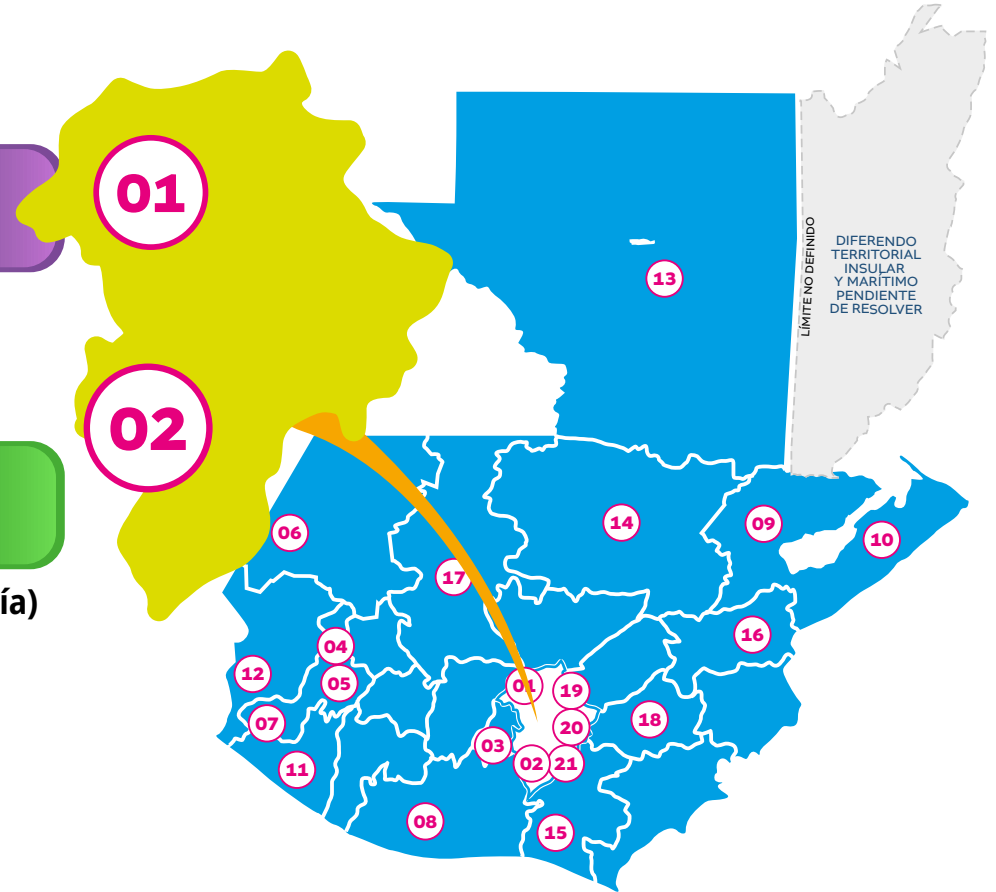

01



Como llegar

Scan / Click



02



Como llegar

Scan / Click



Unidades de Atención Integral



13

13

Hospital Regional De San Benito Petén
9.ª calle y Avenida Francisco Archila zona 3 San Benito,
Petén



7932-1111 Ext. 1115- 1104 (Trabajo Social) o 1107

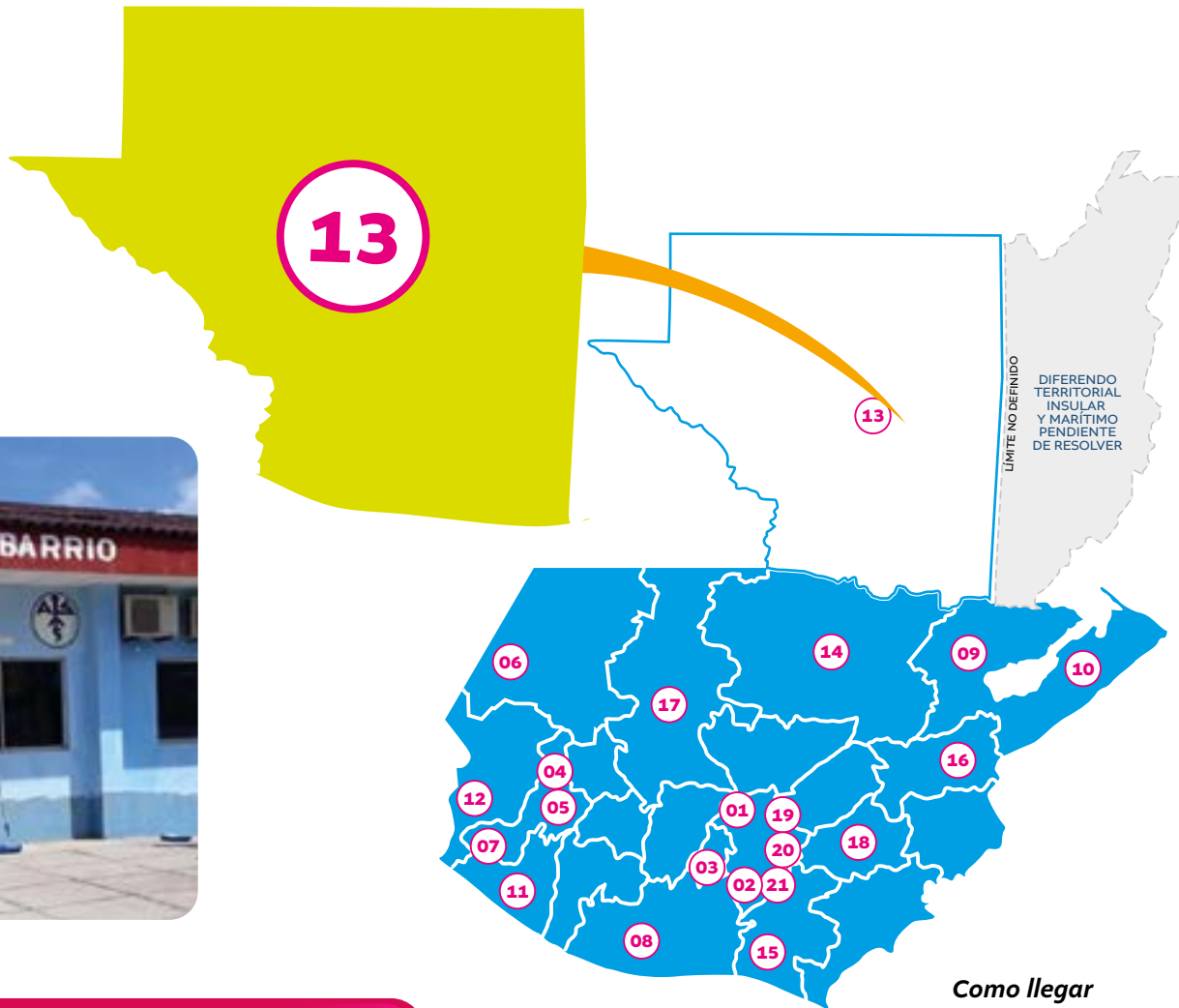

Como llegar



Scan / Click



Unidades de Atención Integral



06

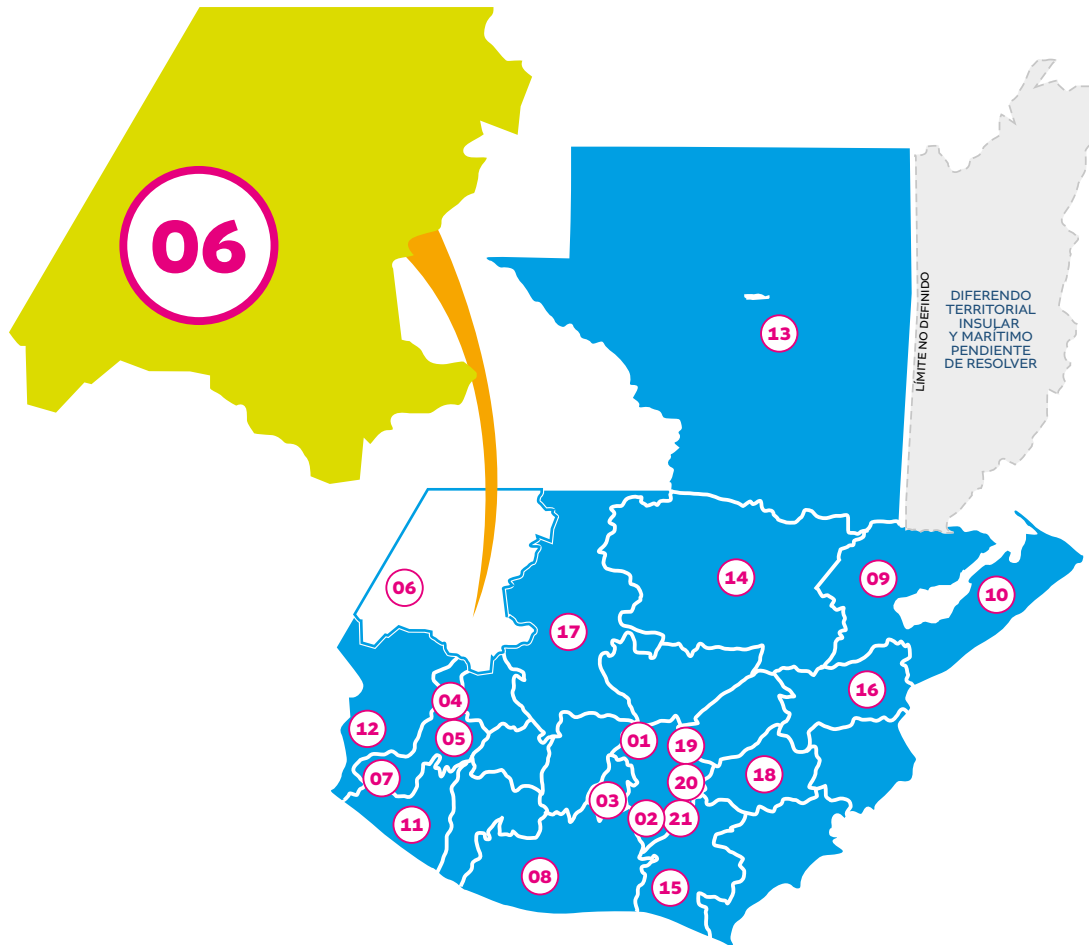

06 Hospital Regional de Huehuetenango,
"Dr. Jorge Vides Molina"
Complejo Institucional Las Lagunas zona 10.

7931-4621 o 7931-4646 Ext. 221

Como llegar



Scan / Click



Unidades de Atención Integral



09

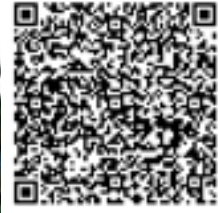

Como llegar

Scan / Click



10



Como llegar

Scan / Click

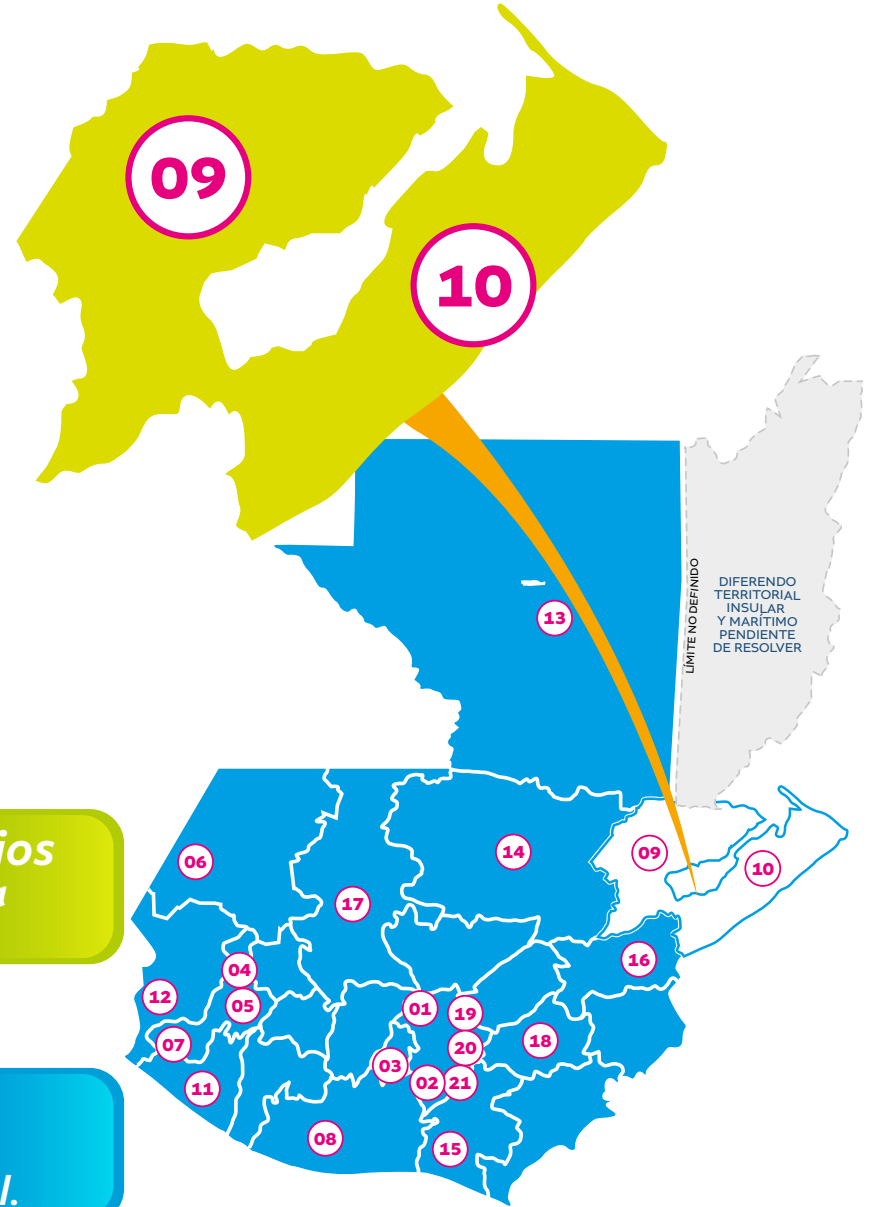

09

Hospital de la Amistad Japón - Puerto Barrios
Colonia San Manuel, cruce a Santo Tomás de Castilla
Puerto Barrios, Izabal



7932-1844 o 7932-1846

10

Hospital Nacional Infantil Elisa Martínez
Puerto Barrios
14 calle entre 14 y 15 avenida, Puerto Barrios, Izabal.



7948-6997



Unidades de Atención Integral

04

Hospital Regional de Occidente, Quetzaltenango
0 calle 36-40 Zona 8, Colonia San Isidro, Quetzaltenango



7763-5240 Ext. 217

05

Hospital Nacional Rodolfo Robles de Quetzaltenango
Diagonal 11 38-03 Zona 1, Quetzaltenango



7765-8614

07

Hospital Nacional de Coatepeque Doctor Juan José Ortega
5.ª calle 9 av. Zona 4 Barrio Colombita, Coatepeque



7932-0518

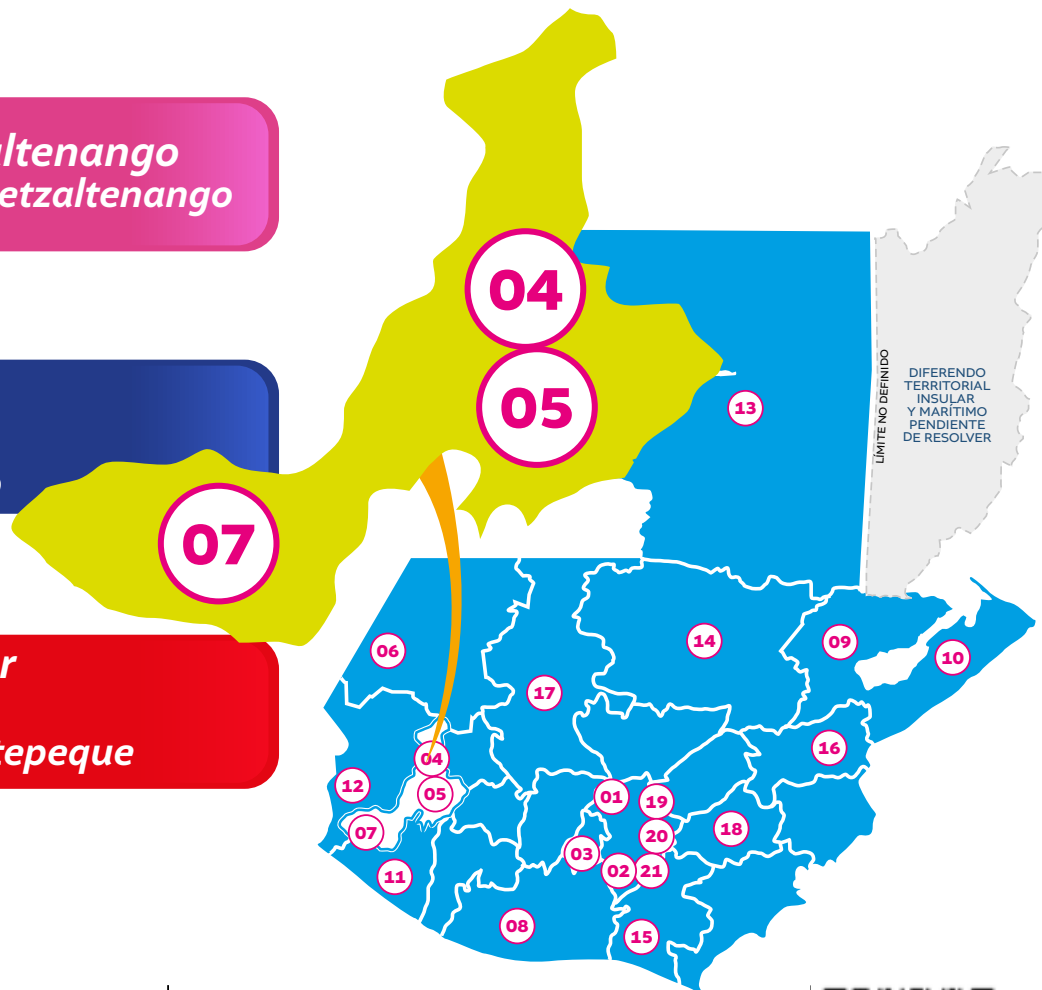

Scan / Click

Como llegar



Scan / Click

Como llegar



Scan / Click

Como llegar

04

05

07



Unidades de Atención Integral



12

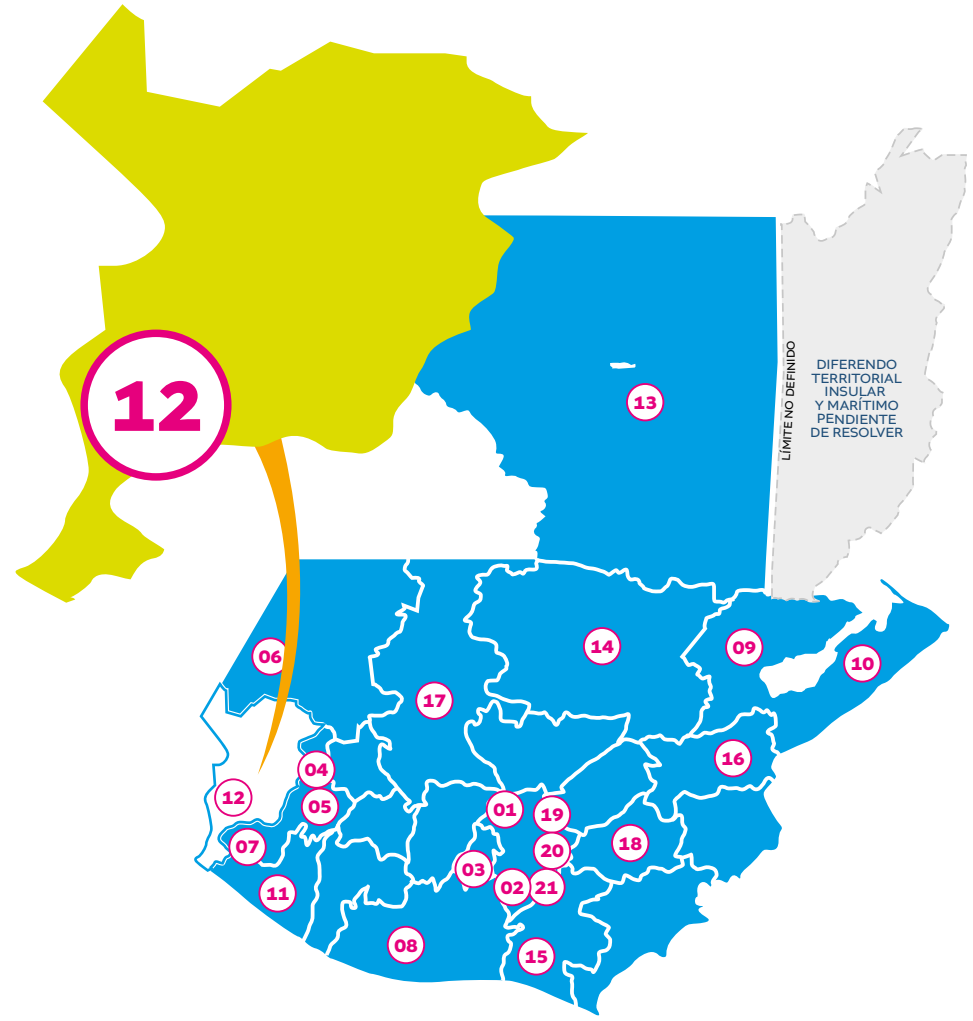

12 *Hospital Nacional de Malacatán, Profesor Eberto José Velasco
Comunidad Agraria La Montañita, Malacatán, S.M.*

5387-5165 o 7776-9517

Como llegar



Scan / Click



Unidades de Atención Integral



11

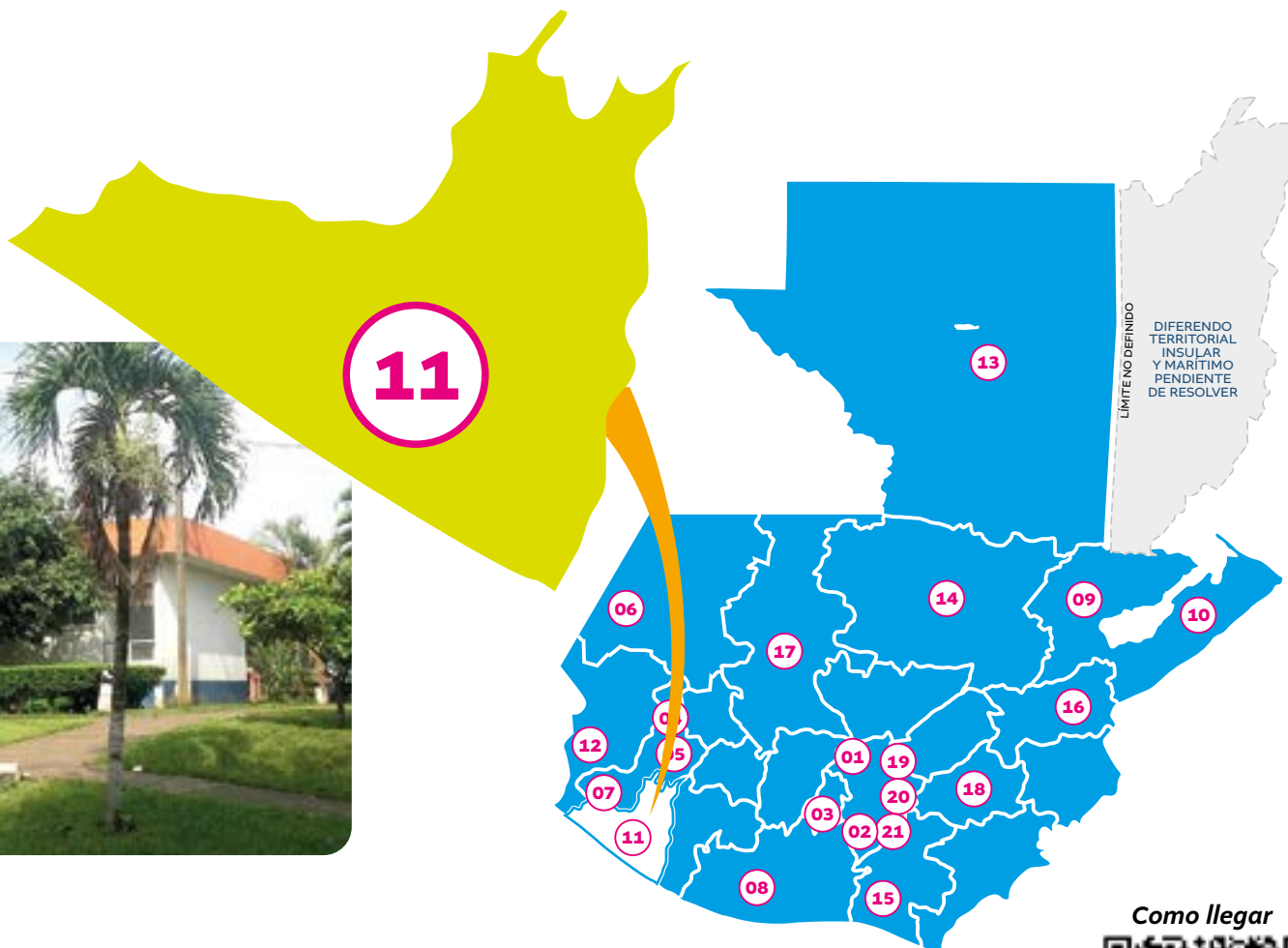

11

Hospital Nacional de Retalhuleu
Boulevard Centenario Zona 2, Retalhuleu

5512-8015 o 5690-0315

Como llegar



Scan / Click



Unidades de Atención Integral

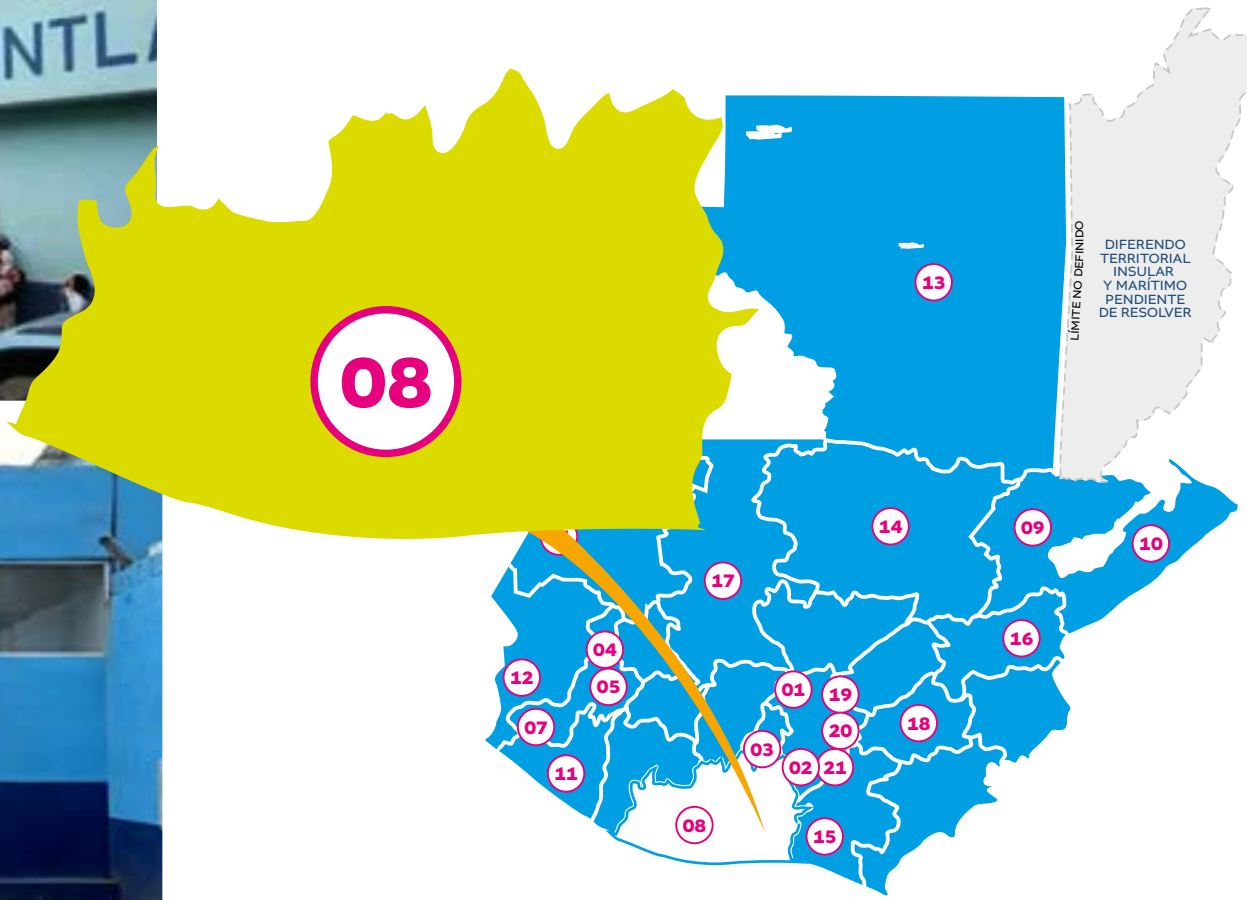

08

08 **Hospital Nacional de Escuintla**
Km 59.5 carretera a Taxisco, Escuintla.

7931-4151 o 7889-5150/ PBX 7931-4151



Como llegar

Scan / Click



Unidades de Atención Integral

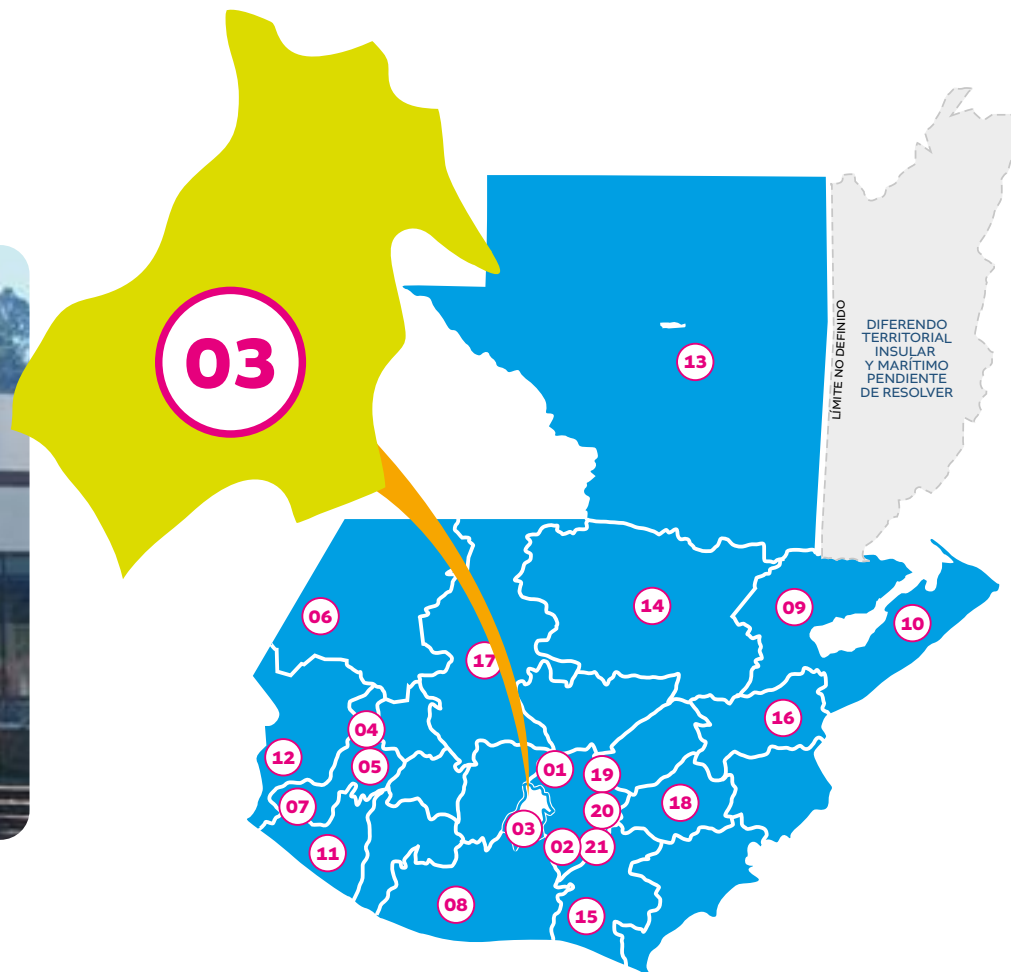

03

03 *Hospital Nacional Pedro de Bethancourt*
Aldea San Felipe de Jesús, Antigua Guatemala,
Sacatepéquez

4866-2433

Como llegar



Scan / Click



Unidades de Atención Integral



15

15

Hospital Regional de Cuilapa, Santa Rosa
4.ª Calle 1-51 Zona 4, Cuilapa, Santa Rosa

**7931-6800 Ext. 163, 4155-2460 (Trabajo Social) o
58345999 (Información)**

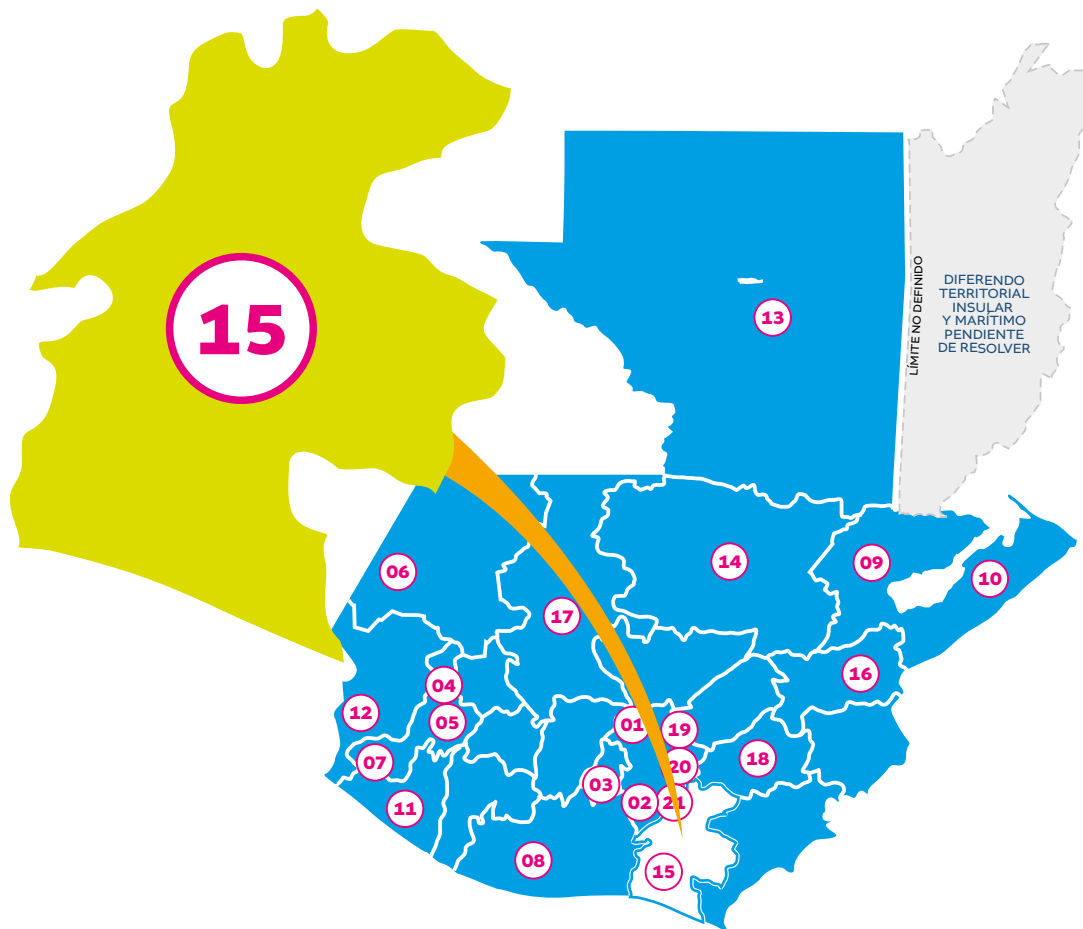

Como llegar



Scan / Click



Unidades de Atención Integral



16



16

Hospital Regional de Zacapa
16 Avenida Barrio Cemenerio Nuevo Zona 3, Zacapa

79316565 Ext. 1120

Como llegar



Scan / Click



Unidades de Atención Integral

Encuentra nuestra clínica



14

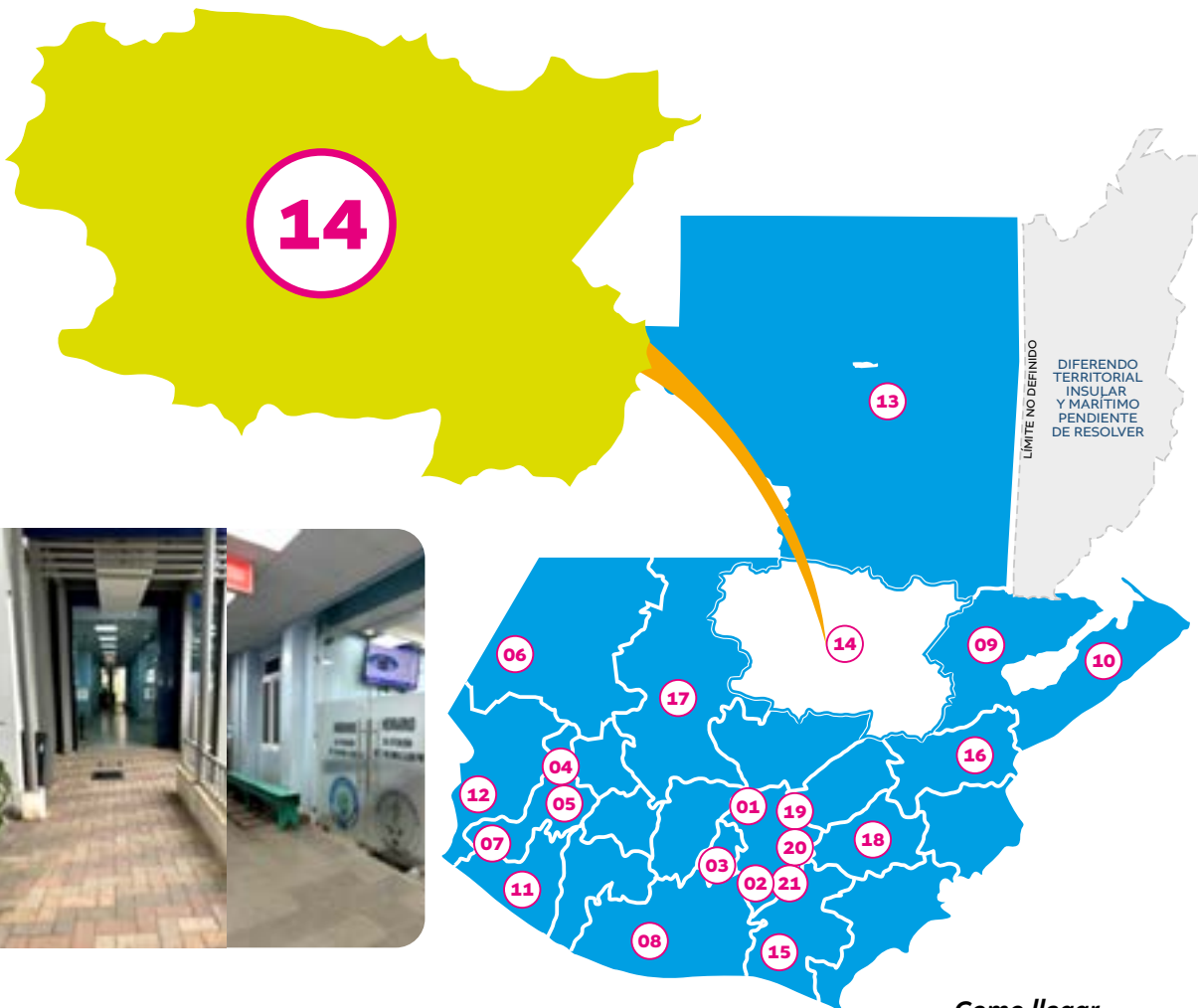

14

Hospital Regional de Cobán, Alta Verapaz
8.ª Calle 1-24 Zona 11, Coban, Alta Verapaz



3135-5768 o 2509-6100 Ext. 187 (Recepción), 190 al 192

Como llegar



Scan / Click



Unidades de Atención Integral

Encuentra nuestra clínica ▼

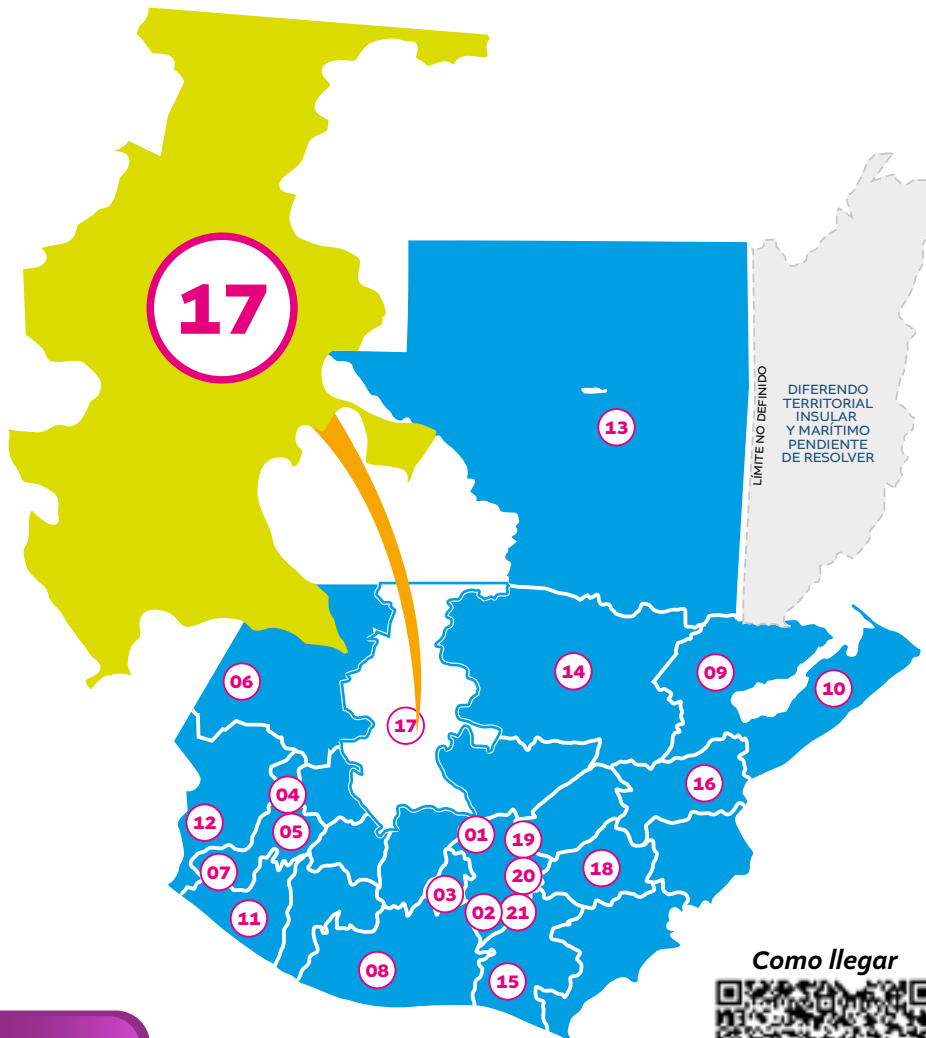

17 Hospital Regional de Santa Cruz del Quiché
Salida a San Antonio Ilostenango Z.3, Santa Cruz del Quiché

7790-3333 Ext. 197

Como llegar



Scan / Click



Unidades de Atención Integral

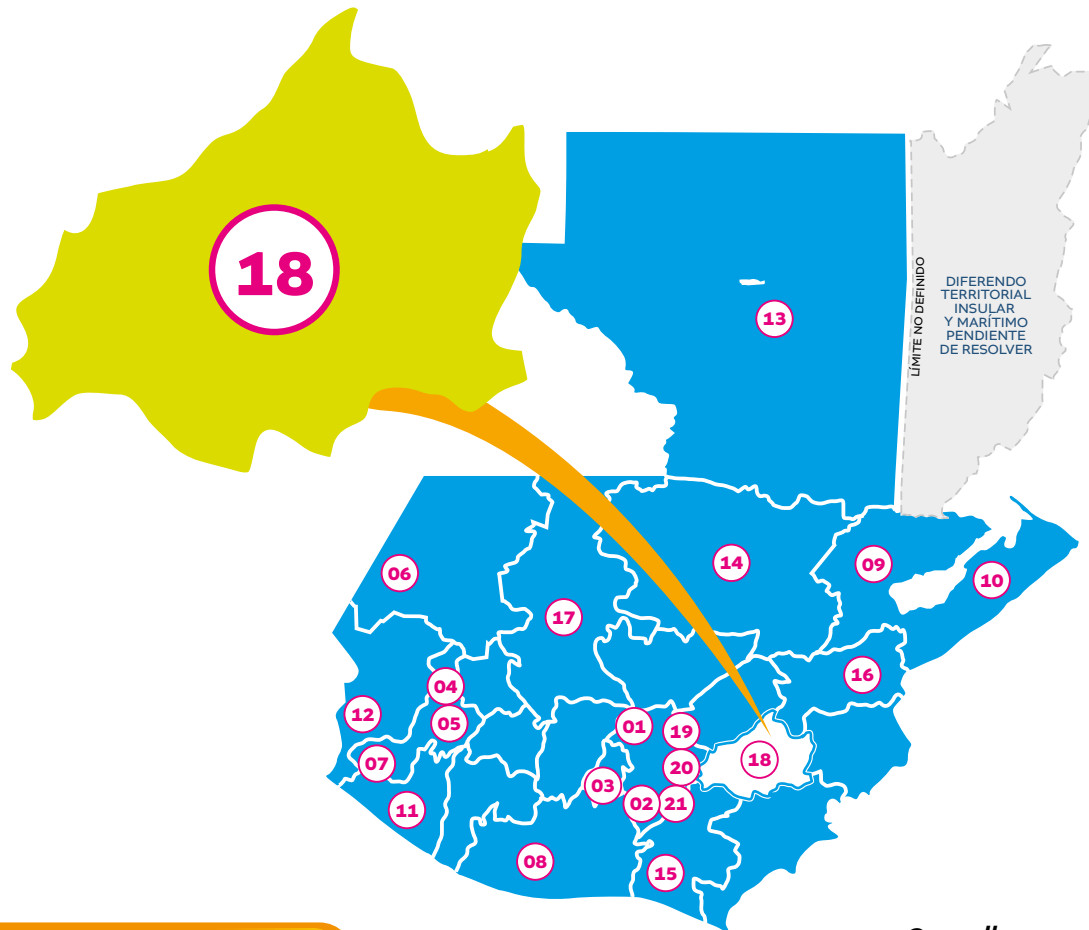

18

*Hospital Nacional de Jalapa
Entre 1.^a avenida y avenida Chipilapa, 2.^a calle.*

 4712-3189 o 3771-3577

Como llegar



Scan / Click



Unidades de Atención Integral

19

Instituto Guatemalteco de Seguridad Social
Sedes Locales



2412-1224 PBX



4796-5473 Escribenos
Via Whatsapp

20

Hospital Militar
Finca Palomar, Acatan, Santa Rosita, Zona 16



2291-3535 Ext. 301

21

Hospicio San José
Km. 28.5 Carretera a Bárcenas, Santa Lucia Milpas Altas



6624-4700 PBX

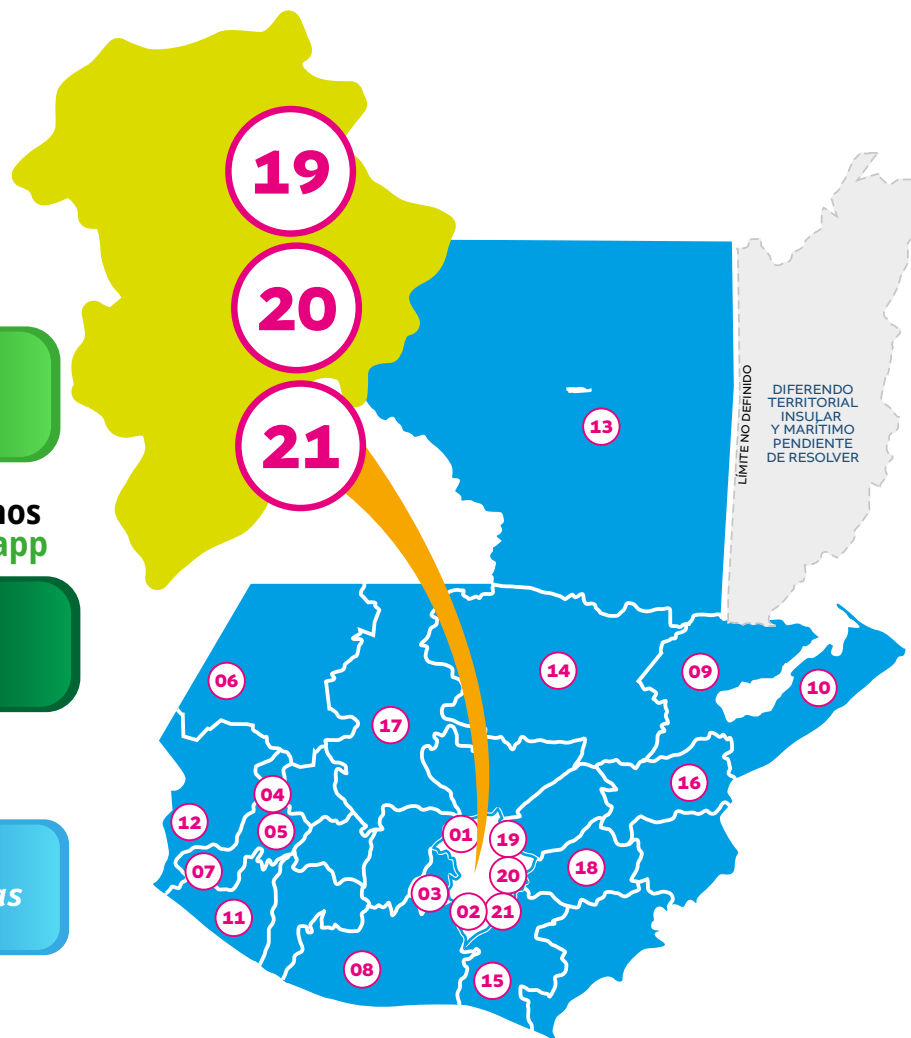

Nota: los casos identificados que cuentan con el beneficio del IGSS, se recomienda establecer comunicación con la sede del IGSS más cercana y para los casos identificados que laboran para el Ministerio de la Defensa Nacional, se recomienda establecer comunicación con el Centro Médico Militar para el seguimiento correspondiente.